



INDICADORES FINANCIEROS

JUNIO
2014

Contenido

<i>Tasas de Interés Bancarias Efectivas</i>	<i>2</i>
<i>Principales Indicadores del Sistema Bancario Nacional</i>	<i>4</i>
<i>Tasas de Interés Efectivas de Empresas Financieras.</i>	<i>5</i>
<i>Tasas de Interés de Política Monetaria</i>	<i>7</i>
<i>Tasas de Interés Internacionales</i>	<i>8</i>
<i>Apéndice</i>	<i>12</i>
<i>Estadísticas</i>	<i>15</i>

Tasas de Interés Bancaria Efectivas



Fuente: *Superintendencia de Bancos*

Fuente: *Superintendencia de Bancos*



*Tasa de Interés Efectiva de las
Empresas Financieras*

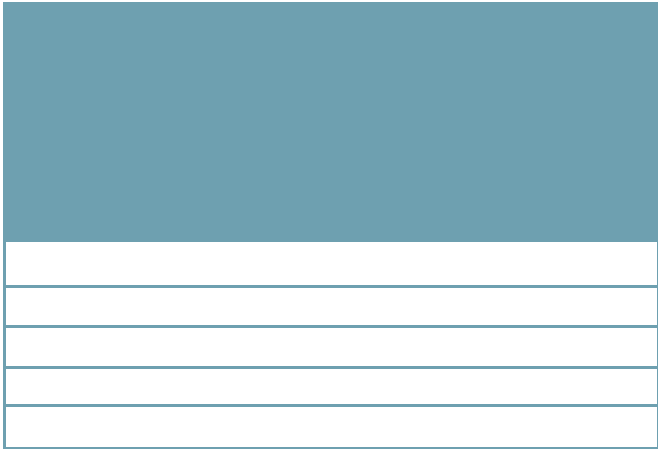

Fuente: Superintendencia de Bancos

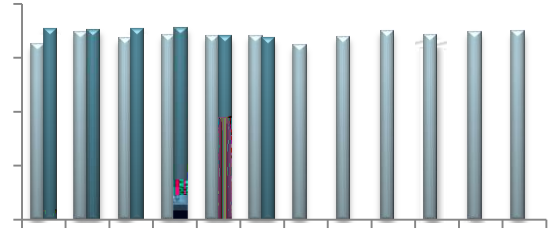
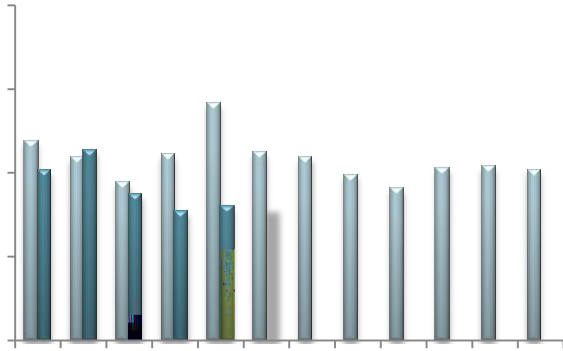

Fuente: Superintendencia de Bancos



Fuente: Superintendencia de Bancos

Fuente: Superintendencia de Bancos

Fuente: Superintendencia de Bancos

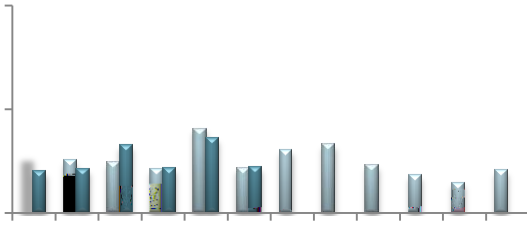

Fuente: Superintendencia de Bancos

Fuente: Gerencia de Mercados

Tasas de Interés de Política Monetaria

Fuente: *Gerencia de Mercados*

Fuente: *Reuters*

Tasas de Interés Internacionales

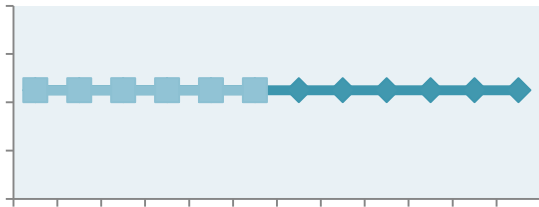

Fuente: Reuters

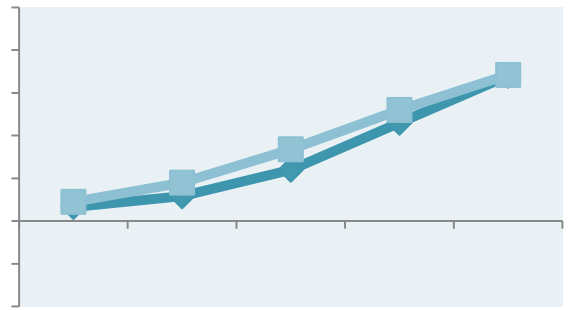

Fuente: Reuters

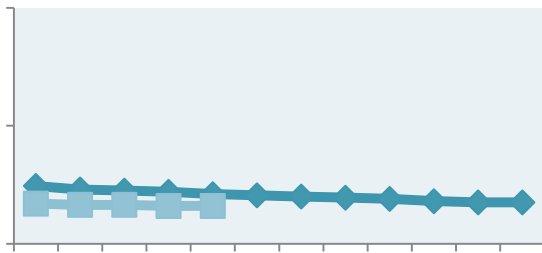

Fuente: Reuters

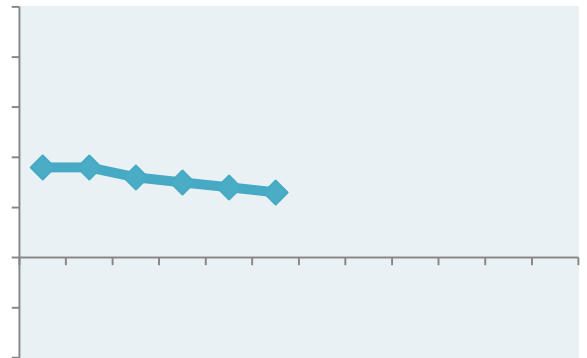

Fuente: Reuters

Tasas de Interés bancaria en el Paraguay

-
-

	0,472	1,398	1,035
	0229	0,536	0,355
	1,132	8,120	4,912
	0,155	3,145	0,891
	1,085	3,824	2,721
	0,091		

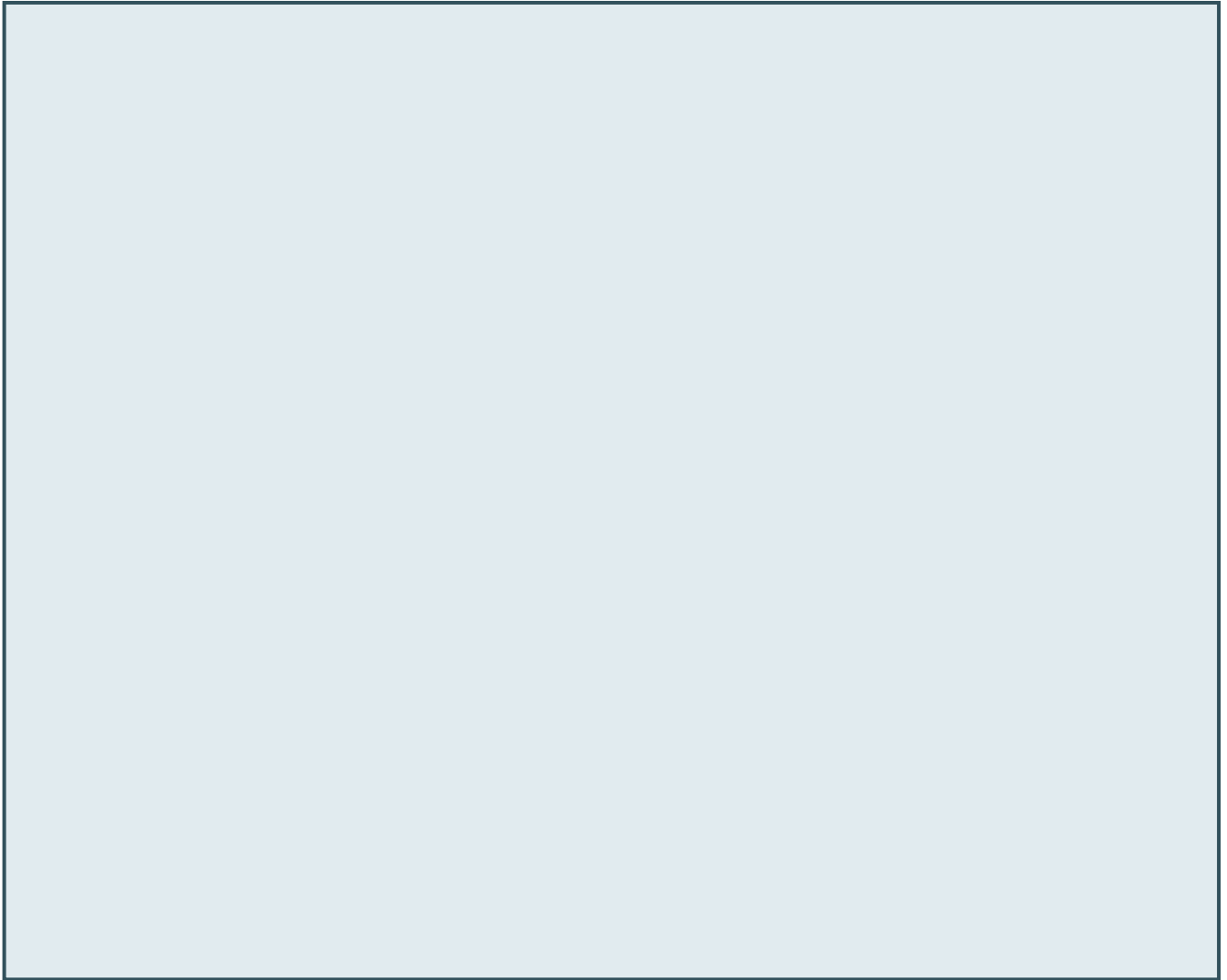

D b !O!
 Ub b! ! !cb b b
 F! b !b b !! b ! c !b
 ! ! I 5!!D b! b!b!

Ub b !b b N b!Ob b	O b N b N b	F b	N ! O !N ! !H !
b			
Come ciales	5,43 49,33	14,65 15,82	12.893.295
De Desa ollo	6,78 25,60	9,73 9,93	3.300.559
Pe sonales de Consumo	5,27 42,88	23,56 26,61	3.878.415
Pe sonales pa a la Vivienda	8,68 21,12	11,88 12,60	1.111.903
t os	6,89 16,82	9,29 9,61	37.581
SP NFE P! P OEFS, EP	6-8: 5 - 4	6-47 7-81	/ /864
Sob egi os	5,00 45,00	36,94 44,27	528.567
Ta jetas de C édito	15,00 45,00	41,40 50,07	2.382.157
SP NFE P! P OEFS, EP!HMP C, M	7-79 54- 9	9-51 1-71	5/ 4 /589

Ub b !b b N b!F b b	O b N b N b	F b	N !N ! !H !
b			
Come ciales	1,90 15,73	7,70 7,91	14.826.869
De Desa ollo	5,46 13,54	8,50 8,58	5.224.249
Pe sonales de Consumo	10,82 18,46	12,90 14,16	329.214
Pe sonales pa a la Vivienda	s/m s/m	s/m s/m	236.839
t os	3,89 10,62	5,14 5,23	38.553
SP NFE P! P OEFS, EP	-: 6-1 4	8:- 1 9-1 9	1 /766/8 5
Sob egi os M/E	7,20 15,00	13,84 14,76	210.780
SP NFE P! P OEFS, EP!HMP C, M	-: 7 6-1 4	8:- 7 9- 6	1 /977/61 5

Ub b ! b b N b!Ob b	O b N b N b	F b	N !N ! !H !
E !b! b! b	1-1 6- 6	1-97 1-98	: / 54: 17
E !b! b	6- :- 9	7- 5 7- 5	49/ 65
<= 90 días	3,00 4,40	4,21 4,21	67.262
<= 180 días	s/m s/m	s/m s/m	499
<= 365 días	s/m s/m	s/m s/m	200
> 365 días	5,96 11,25	7,07 7,07	170.293
U ! b !F	0 0	0 0	61 / 1
<= 365 días	s/m s/m	s/m s/m	10
> 365 días	s/m s/m	s/m s/m	50.000
D b ! !E ! !,	4-9 -9	: -91 1- 1	/478/4 1
CDA hasta 180 días	1,25 7,50	5,11 5,17	317.855
C.D.A. <= 365 días	1,75 10,50	7,45 7,65	612.571
CDA > 365 días	4,00 12,00	10,06 10,37	11.436.884
P !E	0 0	0 0	9/775
SP NFE P! P OEFS, EP	- 9:- 6	6:- 7 7- 4	/: 9/ 55

Ub b ! b b N b!F b b	O b N b N b	F b	N !N ! !H !
E !b! b! b	1-1 4-1	1- - 1- -	8/55 / 5 :
E !b! b	1-97 4-65	-61 -61	1 /45
<= 90 días	0,45 1,00	0,99 0,99	25.800
<= 180 días	2,30 2,30	2,30 2,30	5.076
<= 365 días	0,50 1,20	0,72 0,72	30.908
> 365 días	1,10 6,00	4,12 4,12	58.557
D b ! !E ! !,	1- 8 9- 6	5-71 5-75	: /94 / 94
CDA hasta 180 días	0,15 3,50	0,91 0,91	473.369
CDA <= 365 días	0,05 5,75	2,27 2,29	1.784.365
CDA > 365 días	0,20 9,00	5,38 5,43	7.574.550
P !E	1-1 1-1	1-1 1-1	15/89
SP NFE P! P OEFS, EP	1- 6-99	-7: -8	8/5: 9/945

D b !O!
Ub b! ! ! b!cb b b
! b !! b !b b !! b ! c !b
! ! ! 5! !D b! b !b!

Ub b !, b ! N b!Ob b	. 4	. 4	b . 4	. 4	. 4	. 4	. 4	. 4	. 5	c. 5	b . 5	bc . 5	b . 5	. 5
- P éstamos Come ciales	16,04	16,58	16,63	14,98	16,26	16,56	14,41	18,63	17,70	16,43	15,85	15,72	15,82	
- P éstamos de Desa ollo	11,36	11,75	11,59	11,49										



D b !O !4
Ub b! ! ! ! b! b b
F ! b !b b
! ! ! 5! !D b! b !b!

	Ub b !b b				F b	N
	N	b!Ob	b	b	b	!N ! !
<u>b</u>						H /
Comerciales	8,25	54,77	26,13	29,17	298.700	
De Desempeño	14,00	18,32	16,07	16,31	2.614	
Personales de Consumo	9,27	45,19	26,27	30,12	137.592	
Personal - Vivienda	13,45	13,45	13,45	14,31	110,38	
<u>SPNFE P! POEFS, EP</u>	<u>9-71</u>	<u>6 -65</u>	<u>7- 1</u>	<u>: -49</u>	<u>!!!!54: / 8!</u>	
Tarjetas de Crédito	20,00	47,00	42,16	51,37	144.872	
<u>SPNFE P! POEFS, EP!HMP C, M</u>						



D b !O !5
Ub b ! ! ! b ! ! b ! b b
! b ! ! b !b b
! ! I 5!..!D b ! b !b!

	Ub b !b b													
	N	b!Ob	b											
	. 4	. 4	b . 4	. 4	. 4	. 4	. 4	. 4	. 5	c. 5	b . 5	bc . 5	b . 5	. 5
- P éstamos Come ciales	28,44	28,76	28,42	28,40	28,89	29,40	28,45	27,94	28,27	27,71	28,39	27,76	29,17	
- P éstamos de Desa ollo	19,52	17,32	17,97	18,55	19,68	18,15	19,27	19,22	18,09	17,69	16,38	16,69	16,31	
- P éstamos de Consumo	26,04	28,01	28,99	30,23	29,86	30,16	30,90	32,26	32,23	29,69	30,69	29,08	30,12	



D b !O!6
 Ub b! b ! ! ! ! b! b
 ! b ! ! b !b b
 Ub b!, b !!P b ! ! b
 ! ! ! 5! !D b! b !b!

	. 4	. 4	b . 4	. 4	. 4	. 4	. 4	. 4	. 5	c. 5	b . 5	bc . 5	b . 5	. 5
C. ODP TI SJ , EP T														
- Desa ollo	11,11	11,51	11,33	11,26	10,91	10,74	10,69	10,54	12,66	10,84	10,27	10,00	9,73	
- Come cial	14,81	15,30	15,36	13,88	15,02	15,26	14,60	16,93	16,09	14,99	14,69	14,55	14,65	
- Inte banca io (Call Money)	4,84	4,86	4,76	4,68	4,60	4,90	s/m	s/m	s/m	s/m	5,85	5,85	s/m	
- Ce tificado de Call Inte financie o														
- Desa ollo ME	8,34	8,92	8,74	8,78	8,82	8,51	8,45	8,39	7,94	7,98	8,39	8,38	8,50	
- Come cial ME	7,74	8,33	7,91	8,36	7,67	7,93	8,18	7,36	7,67	7,91	7,96	7,68	7,70	
C. ODP IO, D P O, ME F I Q NFOUP														
- Desa ollo	9,89 - 11,06	10,04 - 11,77	9,07 - 11,90	10,01 - 12,05	10,01 - 12,03	10,03 - 11,68	10,02 - 10,93	10,08 - 12,26	9,55 - 12,44	10,0 - 11,49	10,03 - 10,6	10,02 - 10,42	10,00 - 10,73	
- Come cial	13,30 - 14,00	13,03 - 14,00	12,99 - 14,00	12,31 - 13,6	13,37 - 13,97	13,04 - 14	12,00 - 14	12,37 - 14	12,00 - 14	13,15 - 14	12,54 - 14	12,16 - 14,00	12,94 - 14,00	
PUS, T I OTUJUVD P OF T														
Sociedades de Aho o y P éstamo														
Fondo Ganade o	13 - 19	13 - 19	13 - 19	13 - 19	13 - 19	13 - 19	13 - 19	13 - 19	13 - 19	13 - 19	13 - 19	13 - 19	13 - 19	
Emp esas Financie as	28,09	28,59	28,45	28,53	28,77	29,25	29,09	29,42	29,38	29,44	30,41	29,23	30,09	
Caja de Jubilaciones Banca ia	12 - 17	12 - 17	12 - 17	12 - 17	12 - 17	12 - 17	12 - 17	12 - 17	12 - 17	10 - 14	10 - 14	10 - 14	10 - 14	
Coope ativas de Aho o y C édito	12 - 26	12 - 26	12 - 26	12 - 26	11 - 25,5	11 - 25,5	12 - 25,5	12 - 25,5	12 - 25,5	12 - 25,5	12,5 - 26	9,54 - 24	9,95 - 25,5	
C édito Ag ícola de Habilitación	15,00	15,00	15,00	15,00	15,00	15,00	15,00	15,00	15,00	15,00	15,00	15,00	15,00	

_____: Sper inendencia de Bancos GONA, Fondo Ganader o, Caja de Jb. de Em
 n.d.: no disponible

